LESSON 4

Reading/ Talking with pictures:

Part	Slot	Can-do	Reading	Talking without pictures
1	1	Có thể nói về vị trí quốc gia, thành phố của mình, thời gian đến Nhật mất bao lâu,… Hoặc có thể hỏi ngược lại đối phương về những nội dung trên	１．東京からハノイまでひこうきで七時間くらいです。 ２．ソウルからデグまででんしゃで三時間半くらいです。 ３．バンコクからアユタヤまでバスで一時間半くらいです。	１．ハノイからホーチミンまでどのくらいですか。 2. ホーチミンはベトナムのどこですか。 3．ハノイはベトナムのどこですか。
2	2	Có thể miêu tả được đất nước, thành phố của mình như thế nào. Có thể hỏi đất nước, thành phố của người đối diện như thế nào	１．さくら大学はゆうめいです。 ２．まつもとさんのうちはきれいなうちです。そして、おおきいうちです。 ３．あそこにポストがあります。	１．ダナン市はどんな市ですか。 2. ～さんのまちはみどりがおおいですか。 3．FPT大学は小さいですか。
	3			１．～さんのうちのちかくに何がありますか。 ２．ダナン市に何がありますか。
3	3	Có thể nói chuyện hoặc hỏi đối phương về thời tiết, món ăn của thành phố/ đất nước	１．イギリスはいまあついです。 ２．日本のたべものはとてもたかいです。 ３．しょくどうは十二時から一時までとてもにぎやかです。	１．きょうは　あついですか。 ２．～さんのくには１２月どうですか。 ３．ベトナムのりょうりは　どうですか。
	4			

Talking with pictures

NO	Pictures	Slot	Yes/no_Question	WH_Question
1	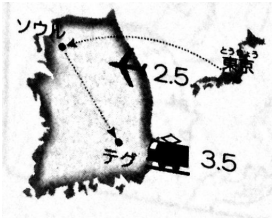	1	1. 東京からソウルまでくるまでいきますか。 2. ソウルからデグまででんしゃで２時間半くらいですか。	１．東京からソウルまで何でいきますか。 ２．東京からソウルまでどのくらいですか。 ３．ソウルからデグまででんしゃでどのくらいですか。
	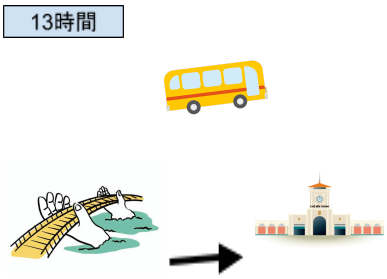	1	1. ダナンからホーチミンまでひこうきでいきますか。 2. ダナンからホーチミンまで１０時間くらいですか。	1. ダナンからホーチミンまで何でいきますか。 2. ダナンからホーチミンまでバスでどのくらいです。
2	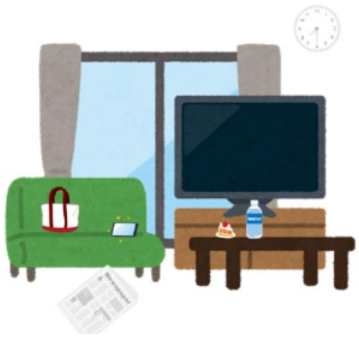	2-3	１．へやにテレビがありますか。 ２．へやにコンピューターがありますか。 ３．へやにテブルがありませんか。 ４．へやにとけいがありませんか。	１．へやに何がありますか。

3		3-4	1. １２月はあまりさむくないですか。 2. １２月はあついですか	１．１２月はどうですか。
			１．りょうりはおいしくないですか。 ２．りょうりはおいしいですか。	１．りょうりはどうですか。